

Mensaje de la escuela

La escuela Bunker Hill Elementary School está orgullosa de ser una comunidad de aprendizaje colaborativa conformada por el personal, los estudiantes y las familias a las que les servimos. Ofrecemos un entorno de aprendizaje riguroso y alegre, y un programa de enseñanza enfocado en las necesidades individuales de nuestros estudiantes y nuestra comunidad. Nuestra comunidad escolar brinda un espacio que compromete a los estudiantes académica y socialmente a sentirse amados, desafiados y preparados.



📍 1401 Michigan Ave NE, Washington, DC 20017
 🏠 Ward 5
 ☎️ (202) 576-6095

Horario escolar

Lunes: 08:35 AM - 03:15 PM
Martes: 08:35 AM - 03:15 PM
Miércoles: 08:35 AM - 03:15 PM
Jueves: 08:35 AM - 03:15 PM
Viernes: 08:35 AM - 03:15 PM

Estudiantes totales (2021-22 inscritos alguna vez): 216

Docentes: 24

Líderes escolares: 5

Grados: PK3, PK4, KG, 1, 2, 3, 4, 5

Director(a): Jennifer Tompkins

Estatus de título I: Sí

Local Education Agency (LEA): District of Columbia Public Schools

Se requiere uniformes escolares:

Sí

Autobús: 80, E2, G8, H6, R4

Metrorrail: No proporcionado

Guardería antes de la escuela: No

Guardería después de la escuela:

Sí

- **Costar:** Escala variable

Programas escolares

No proporcionado

Asociación de padres de familia

Asociación de padres de familia: Sí

Contacto: Veronica Martin
 (presidents.bunkerhillptodc@gmail.com)

Sitio web:
www.dcps.dc.gov/page/parent-organizations

Actividades extracurriculares y de enriquecimiento

Orquesta

Coro

Special Olympics Young Athletes olimpiadas especiales de jóvenes atletas

Special Olympics Unified Teams olimpiadas especiales de equipos unificados

Inscripción escolar

El recuento de todos los inscritos es el número total de estudiantes que estuvieron inscritos en algún momento durante el año escolar; un estudiante que asistió a una escuela durante un día o durante 180 días se cuenta de la misma manera. Por esta razón, el recuento de todos los inscritos siempre será mayor que el recuento de auditorías.

2021-22 Inscripción por grado

PK3	PK4	KG	Grado 01	Grado 02	Grado 03	Grado 04	Grado 05
29	22	41	24	30	26	25	19

Inscripción por grupos de estudiantes

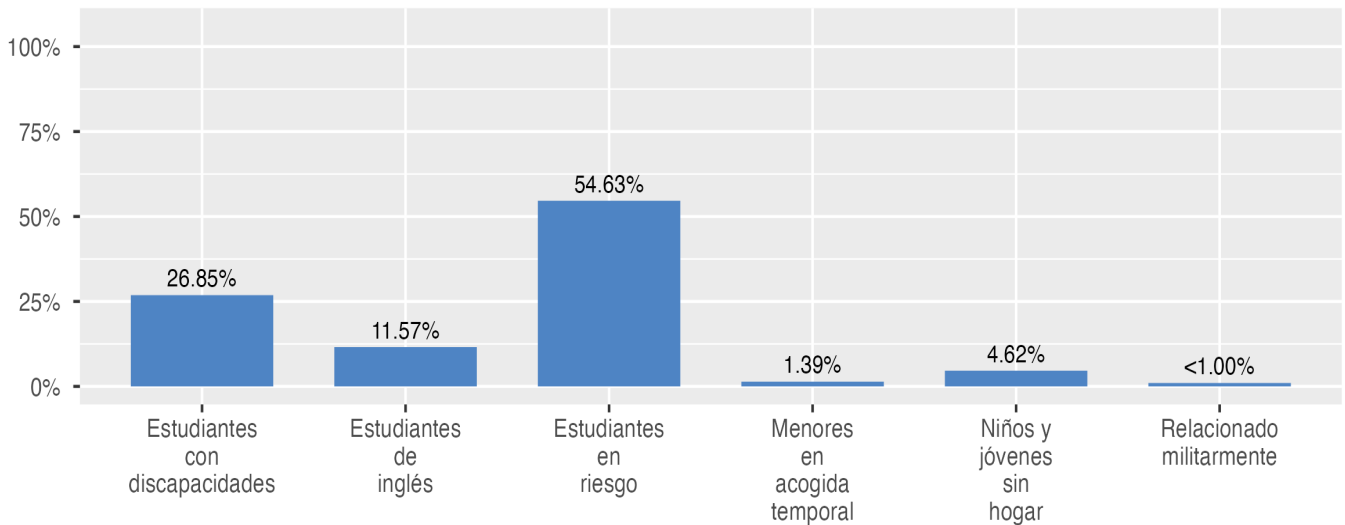

Inscripción por raza/etnia

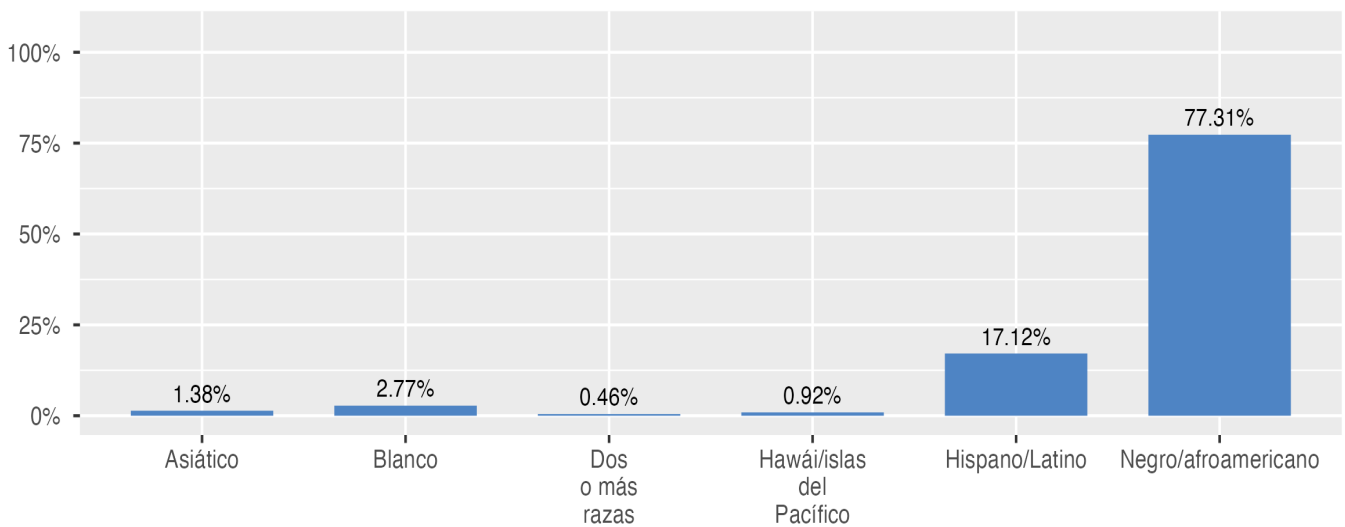

Datos del docente y líder de la escuela

Esta página incluye información sobre los niveles de experiencia docente en las escuelas públicas y en las escuelas públicas chárter del D.C. En el caso de las escuelas públicas del D.C., esto también incluye la información sobre los docentes acreditados y titulados en el campo.

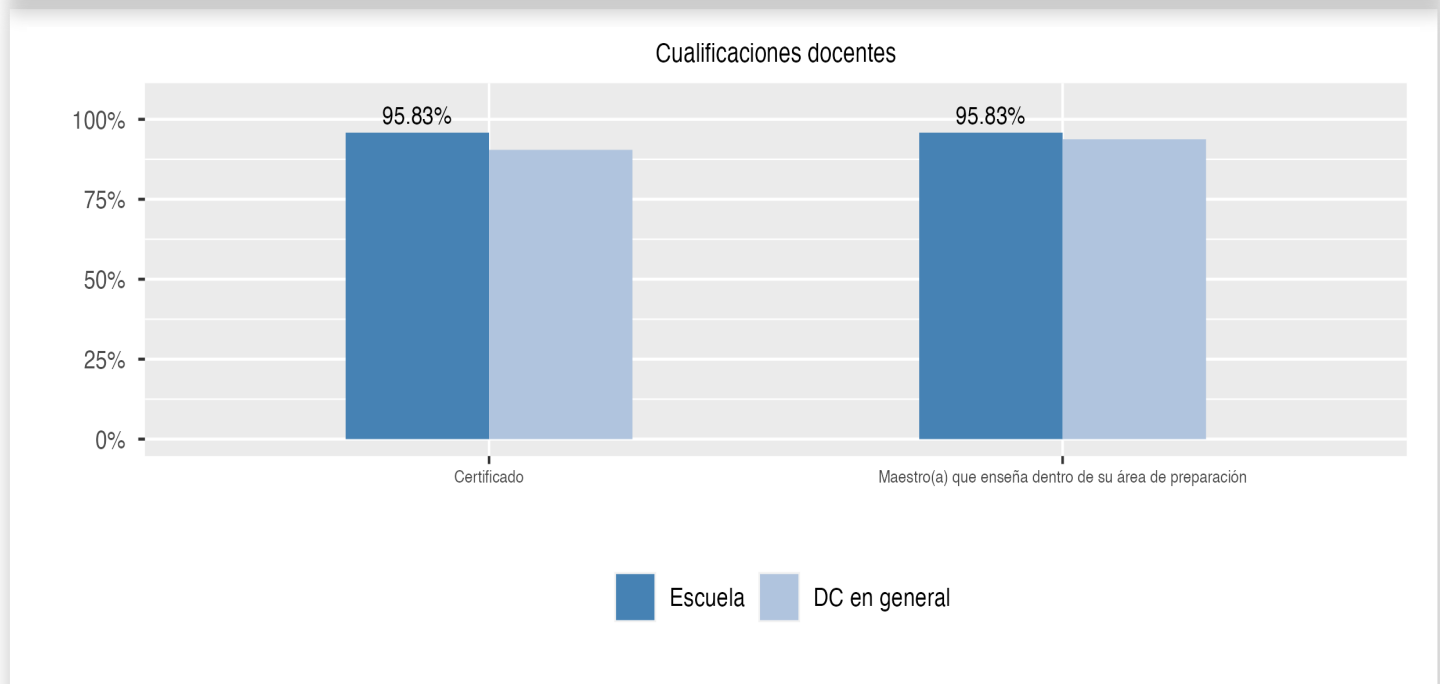
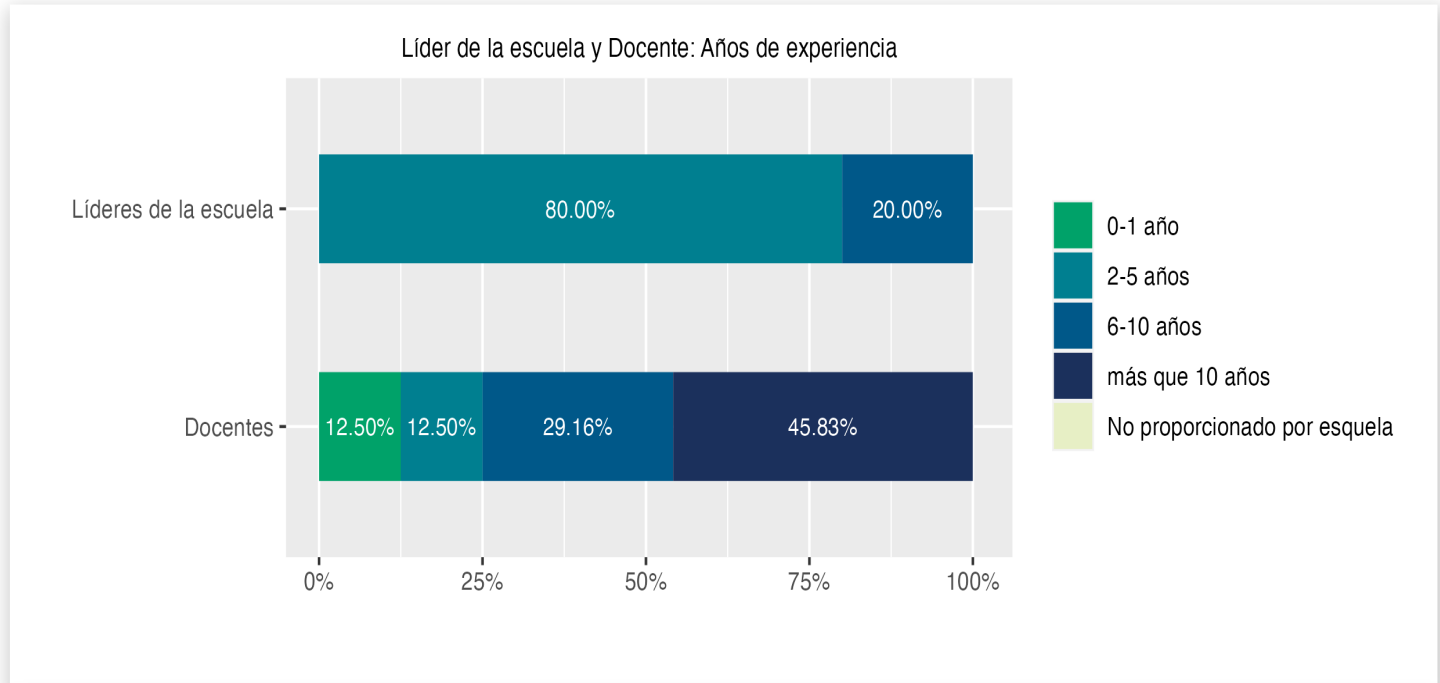

Disciplina y Seguridad Escolar

Información sobre disciplina y seguridad escolar en las escuelas públicas del D.C., de acuerdo a la recolección de datos sobre derechos civiles del Departamento de Educación de EE. UU., incluyendo las suspensiones y expulsiones de los estudiantes, los arrestos relacionados con la escuela, las denuncias de incidentes de violencia, hostigamiento y acoso están disponibles en el informe de disciplina de la OSSE y en los archivos de datos (<https://osse.dc.gov/page/data-and-reports-0>).

Competencia por tema

Esta página muestra el porcentaje de estudiantes que cumplen o superan las expectativas de nivel de grado o curso en las evaluaciones anuales estatales en artes del Lengua y Literatura inglesa (ELA), matemáticas y ciencias.

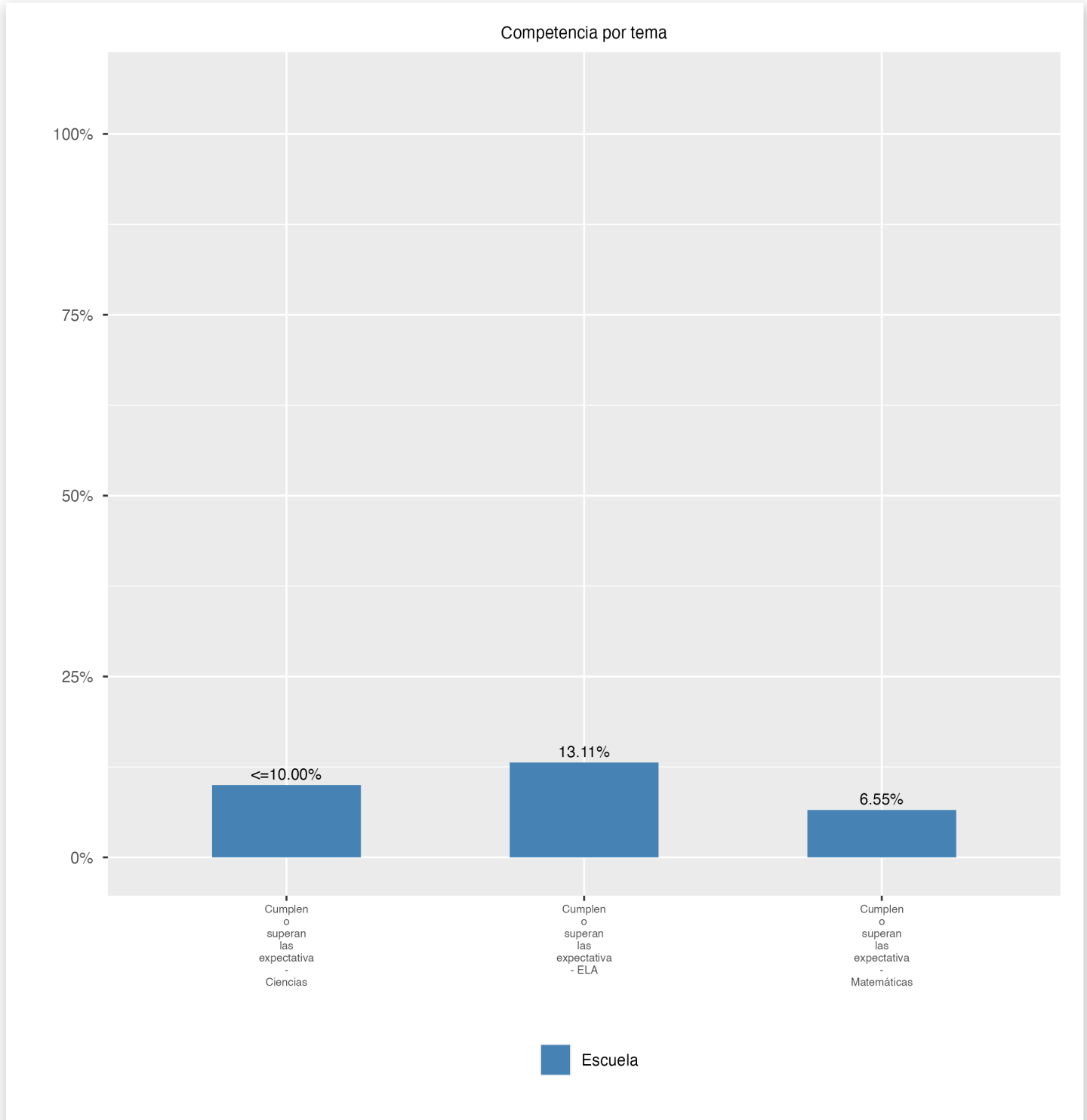

Competencia por grupo

Esta página muestra el porcentaje de grupos específicos de estudiantes que cumplen o superan las expectativas de grado o nivel de curso en las evaluaciones anuales estatales.

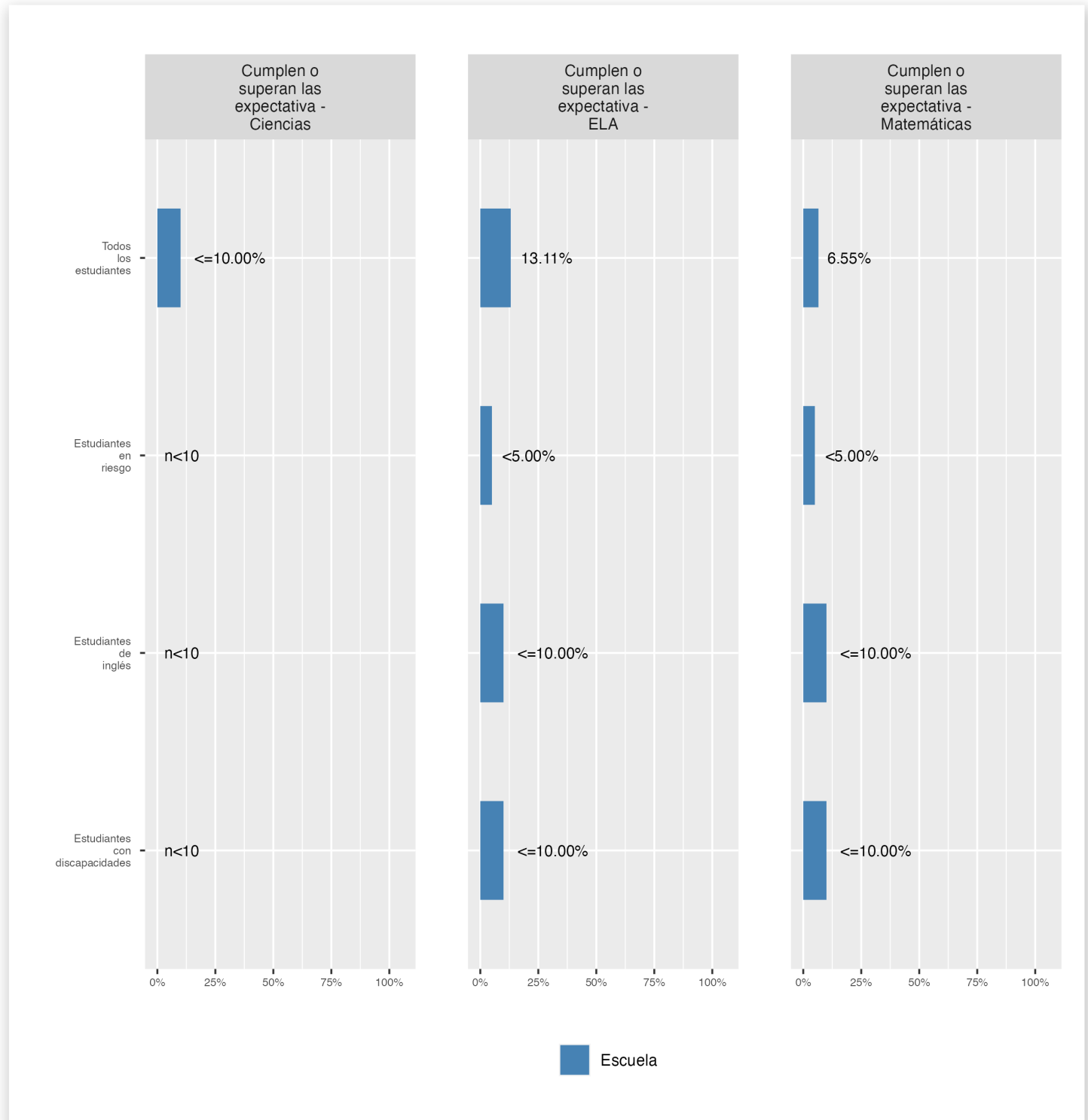

Competencia por tema

Las evaluaciones en ciencias se administran a los estudiantes en los grados 5 y 8, ya los estudiantes matriculados en biología de la escuela secundaria. Los datos que faltan indican que una escuela no atiende a los estudiantes que deben tomar las evaluaciones de ciencias en todo el estado.

Asistencia

Revise la información sobre la asistencia a continuación, incluida la asistencia en el asiento para todos los estudiantes (hay una medida separada de asistencia para los estudiantes de prekínder, ya que el prekínder no es obligatorio) y el porcentaje de estudiantes crónicamente ausentes, lo que significa que faltan al menos 10% de las jornadas lectivas en las que estén matriculados durante todo el curso escolar en el colegio.

Asistencia presencial

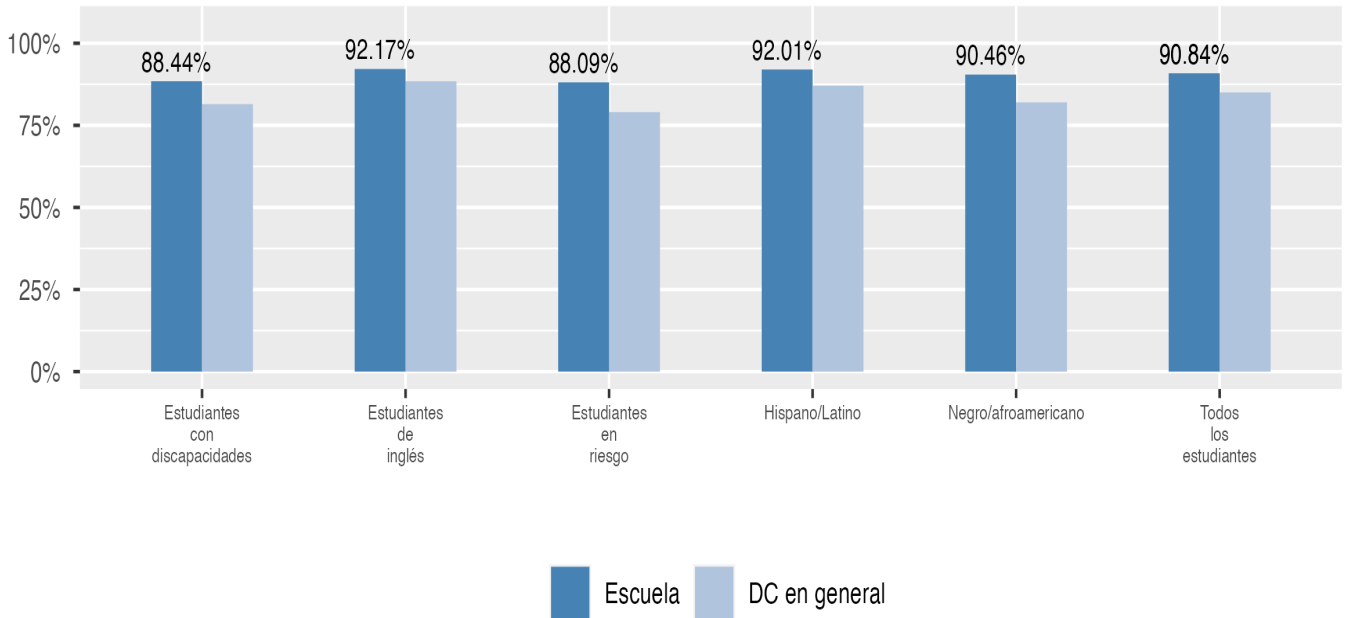

Absentismo crónico

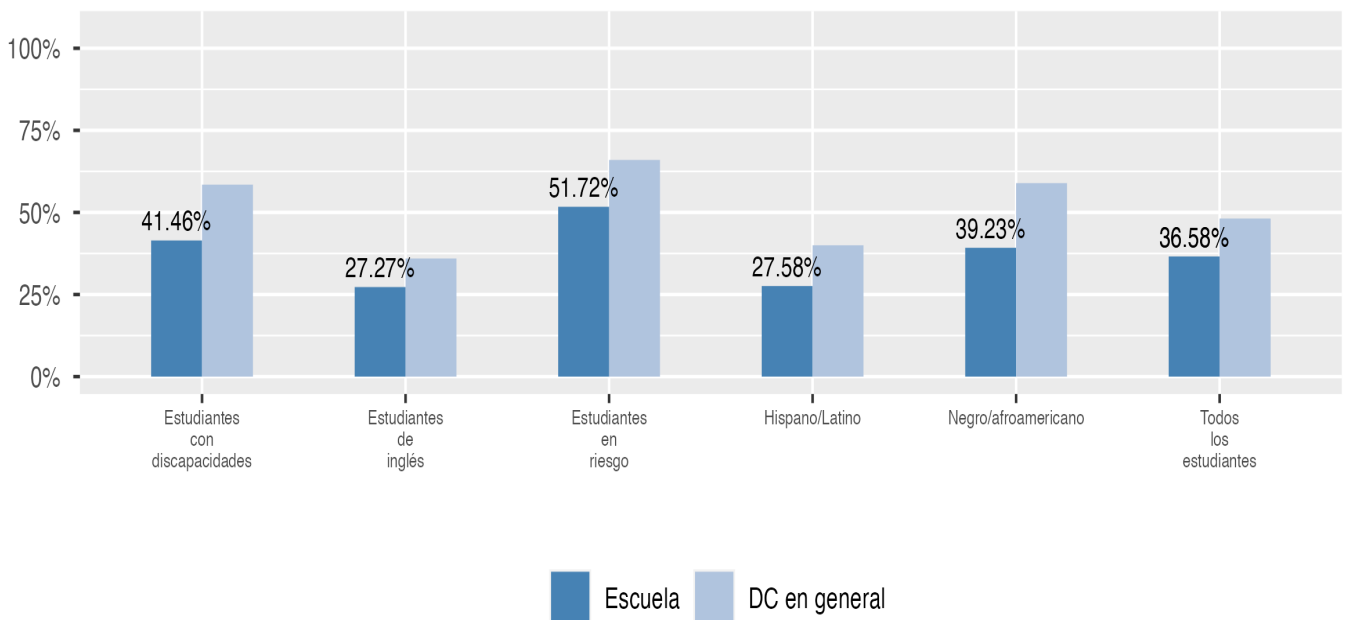

Asistencia presencial en prekínder

Revisión de la información sobre la asistencia a la escuela. Esto incluye la asistencia de todos los estudiantes (incluida una medida separada de la asistencia de los estudiantes de pre-k, ya que el pre-K no es obligatorio), el porcentaje de estudiantes ausentes crónicos, lo que significa que pierden al menos el 10% de los días de clase en los que están inscritos a lo largo del año escolar en la escuela.

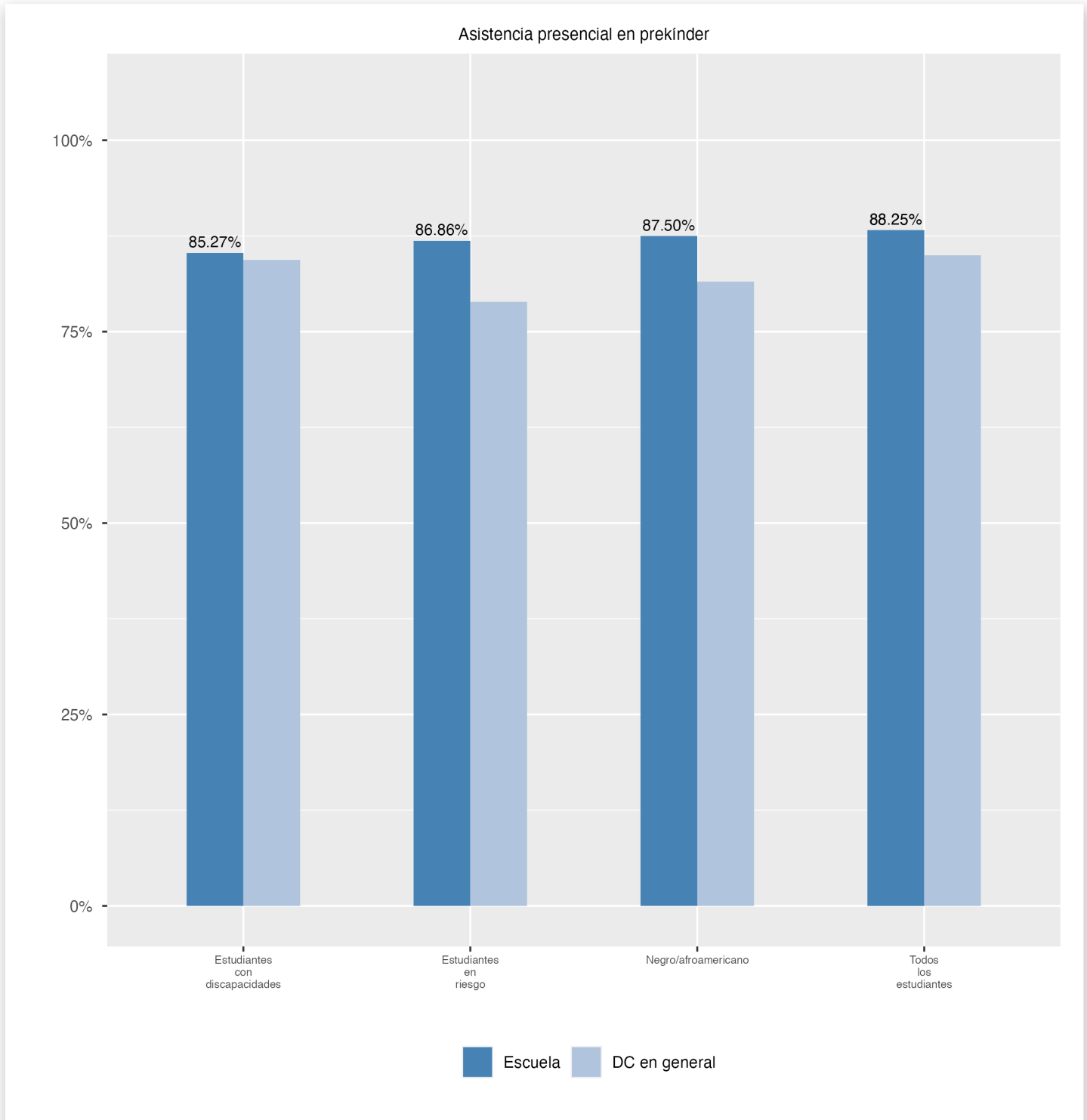

Cambios en la inscripción

Explorar información sobre cuánto cambia la población en la escuela a lo largo del año o de un año a otro. Muestra información sobre cambios en la inscripción, incluyendo si los estudiantes dejan la escuela o ingresan a mitad de año, y si los estudiantes elegibles eligen reinscribirse en la escuela.

Movilidad

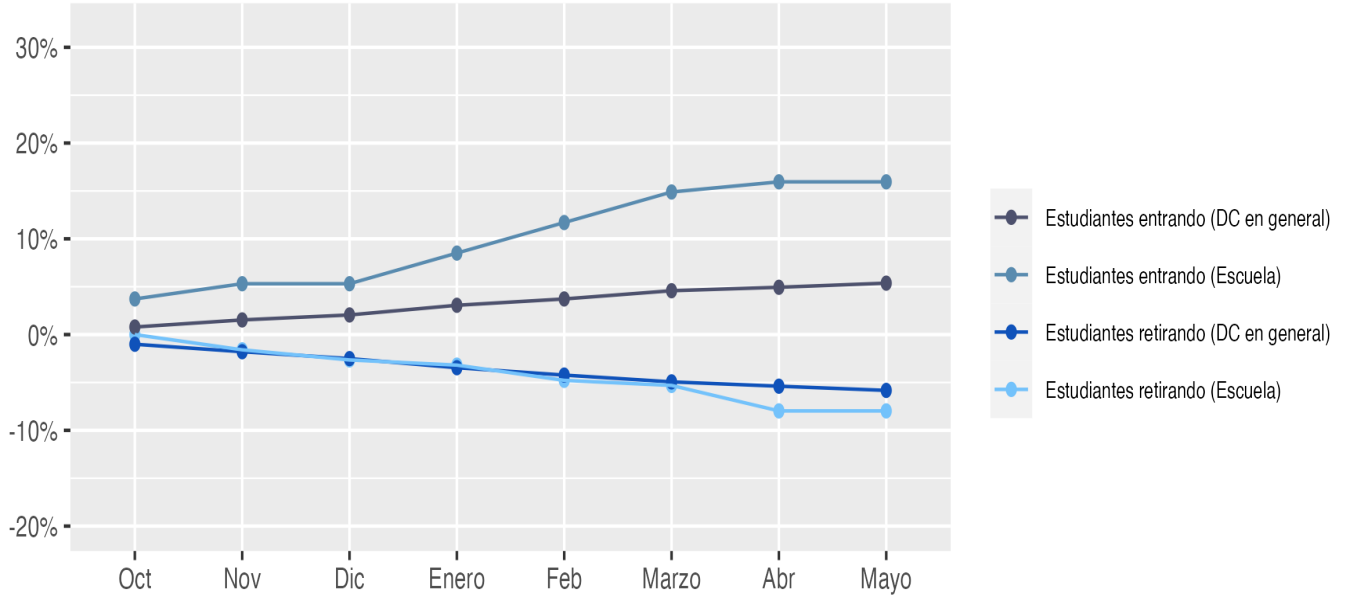

Reinscripción

